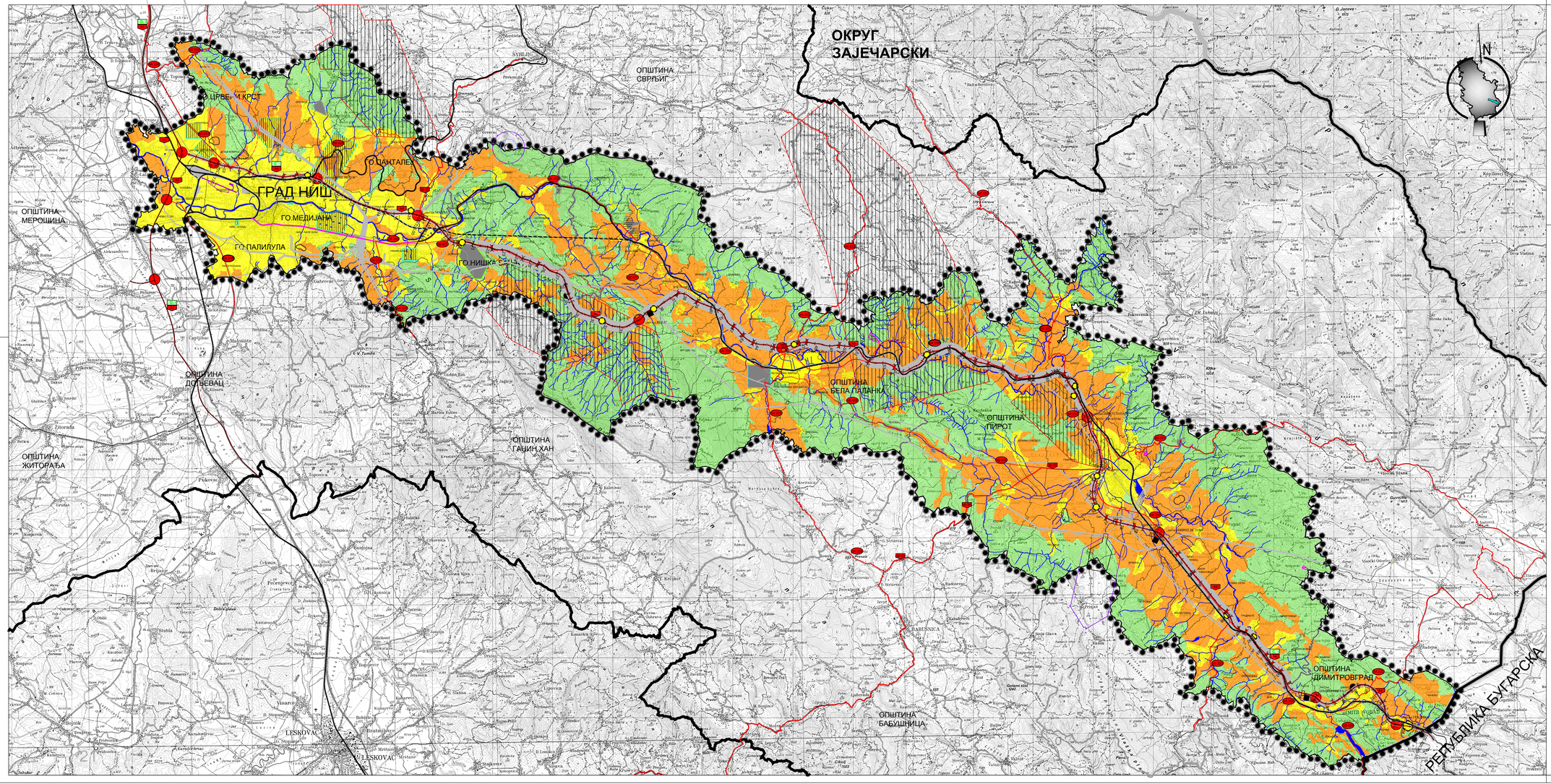


РЕПУБЛИКА СРБИЈА
В Л А Д А
Министарство грађевинарства,саобраћаја и инфраструктуре

ИЗМЕНА И ДОПУНА ПРОСТОРНОГ ПЛАНА ПОДРУЧЈА ИНФРАСТРУКТУРНОГ КОРИДОРА НИШ - ГРАНИЦА БУГАРСКЕ

Референтна карта 1.

ПОСЕБНА НАМЕНА ПРОСТОРА

1 : 100 000

ЛЕГЕНДА

- ГРАНИЦА ОБУХВАТА ПРОСТОРНОГ ПЛАНА
- ДРЖАВНА ГРАНИЦА
- ГРАНИЦА ОКРУГА
- ГРАНИЦА ОПШТИНЕ
- ГРАНИЦА КАТАСТАРСКЕ ОПШТИНЕ

САОБРАЋАЈНА ИНФРАСТРУКТУРА

ПОСТОЈЕЋИ / ПЛАНИРАНИ
- ЖЕЛЕЗНИЧКА ПРУГА
- ДЕОНИЦА ЖЕЛЕЗНИЧКЕ ПРУГЕ ЗА УКИДАЊЕ
- ДРЖАВНИ ПУТ I А РЕДА - АУТОПУТ
- ДРЖАВНИ ПУТ I Б РЕДА
- ДРЖАВНИ ПУТ II А РЕДА
- ДРЖАВНИ ПУТ II Б РЕДА
- АУТОПУТНО ЗЕМЉИШТЕ- ПОЈАС АУТОПУТА
- ОЗНАКЕ ДРЖАВНИХ ПУТЕВА
- СТАЦИОНАЖЕ
- ПЕТЉА
- ТУНЕЛ
- ДЕНИВЕЛИСАНИ УКРШТАЈИ
- МОСТОВИ
- ЧЕОНА НАПЛАТНА ПЛАТФОРМА
- БОЧНА НАПЛАТНА ПЛАТФОРМА
- БАЗА ЗА ОДРЖАВАЊЕ ПУТА
- УСЛУЖНИ ЦЕНТАР
- ОДМОРИШТЕ
- ПАРКИРАЛИШТЕ
- ЈЕДНОСТРАНО ПАРКИРАЛИШТЕ
- ТУНЕЛСКИ ОПЕРАТИВНИ ЦЕНТАР
- АЕРОДРОМ

ПОСЕБНА НАМЕНА

ОСНОВНА НАМЕНА
- ГРАЂЕВИНСКО ЗЕМЉИШЕ
- ПОЉОПРИВРЕДНО ЗЕМЉИШТЕ
- ШУМЕ И ШУМСКО ЗЕМЉИШТЕ
- ВОДНО ЗЕМЉИШТЕ

ЗОНЕ ОГРАНИЧЕЊА ГРАДЊЕ
- ЗАШТИТА
- КОНТРОЛИСАНА
- ЗАБРАЊЕНА
- ОГРАНИЧЕНА

ГЕОЛОШКИ РЕСУРСИ

ИСТРАЖИВАЊЕ / РЕЗЕРВЕ / ЕКСПЛОАТАЦИЈА
- ПИТКА ВОДА
- МИНЕРАЛНА ВОДА
- МИНЕРАЛНА СИРОВИНА-ЛАПОРОВИТА СТЕНА
- МИНЕРАЛНА СИРОВИНА -МЕРМЕР
- МИНЕРАЛНА СИРОВИНА-ШЉУНЉК И ПЕСАК
- МИНЕРАЛНИ РЕСУРСИ -Au
- МИНЕРАЛНИ РЕСУРСИ - Cu-Au
- МИНЕРАЛНИ РЕСУРСИ - Cu-Ag
- НЕМЕТАЛИЧНЕ СИРОВИНЕ
- НЕМЕТАЛИЧНЕ СИРОВИНЕ - КРЕЧЊАК
- ЕНЕРГЕТСКЕ СИРОВИНЕ - МРКИ УГАЉ

Геодетски сервис

ЈП ЗАВОД ЗА УРБАНИЗАМ НИШ

У Београду, октобар 2017.