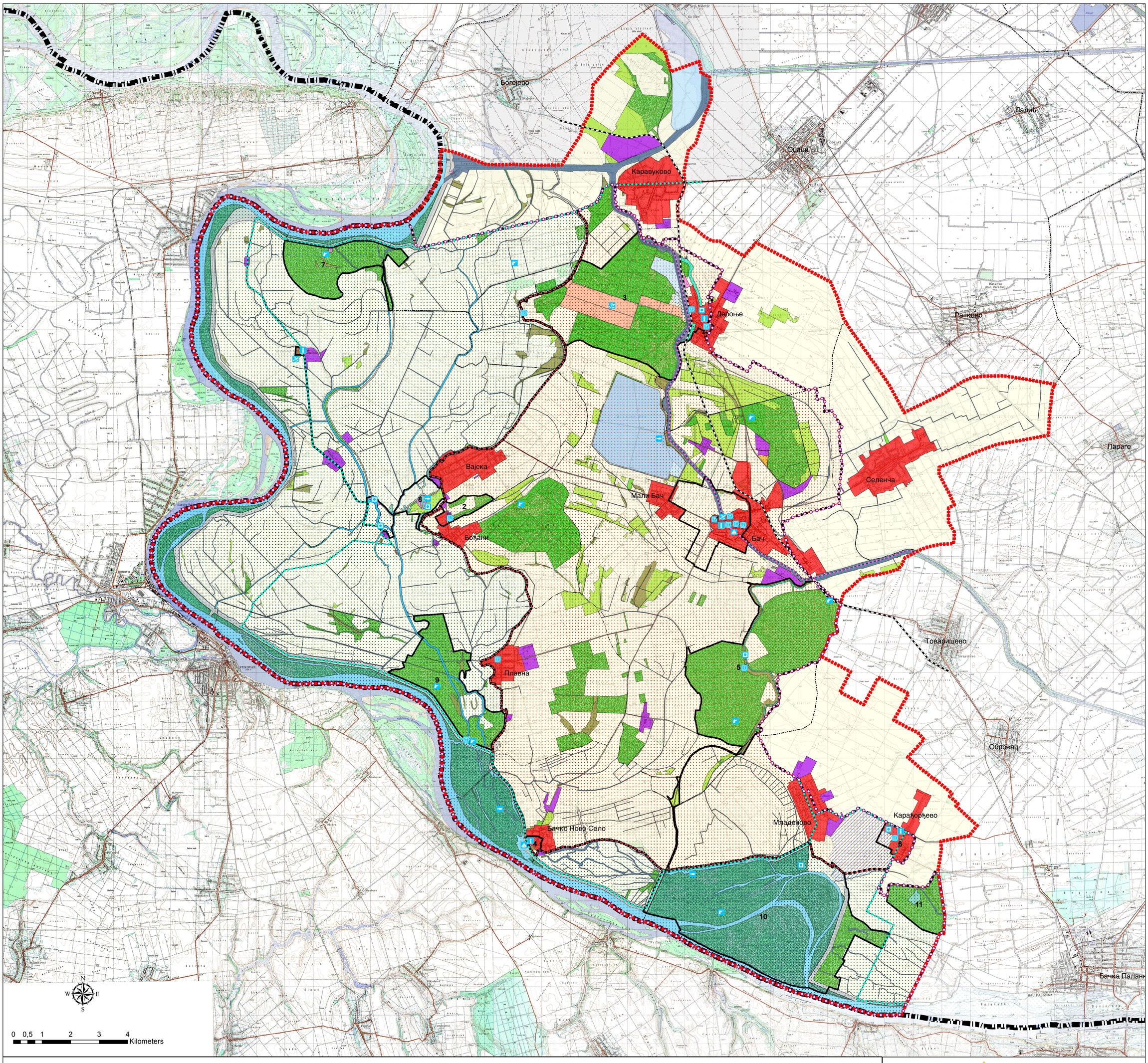

ПОСЕБНА НАМЕНА ПРОСТОРА

КУЛТУРНИ ПРЕДЕО

- ГРАНИЦА КУЛТУРНОГ ПРЕДЕЛА

ПРЕДЕОНЕ ЦЕЛИНЕ

- МОСТОНГА И АЛУВИЈАЛНА ТЕРАСА
- ДУНАВ СА ИНУНДАЦИОНИМ ПОДРУЧЈЕМ

ПРЕДЕОНЕ ПОДЦЕЛИНЕ

1. ДРЕВНИ БАЧ СА ТВРЂАВОМ БАЧ И ПРОСТОРНО КУЛТУРНО-ИСТОРИЈСКА ЦЕЛИНА ЦЕНТАР БАЧА
2. МАНАСТИР БОЂАНИ
3. ДОЊА БРАЊЕВИНА И ДЕРОЊЕ
4. БАЧКО НОВО СЕЛО
5. ВРАЊАК И ГУВНИШТЕ СА МОСТОНГОМ
6. КАРАЂОРЂЕВО
7. КАМАРИШТЕ
8. БИЦ. СТАЗА СА ЛАБУДЊАЧОМ, БЕРАВОМ И ПРОВАЛОМ
9. КОМПЛЕКС ЦРПНЕ СТАНИЦЕ КОД ПЛАВНЕ СА ШУМАМА ЛОВИШТА
10. БУКИНСКИ РИТ
11. ПАРК ШУМА БУКИНСКИ ХРАСТИК

ТУРИСТИЧКИ САДРЖАЈИ

- ИНФОПУНКТ
- КУЛТУРНО-МАНИФЕСТАЦИОНИ ТУРИЗАМ
- РУРАЛНИ И ЕТНО ТУРИЗАМ
- ЕКО И ТУРИЗАМ СПЕЦИЈАЛИЗОВАНИХ ИНТЕРЕСОВАЊА
- ЛОВНИ ТУРИЗАМ
- РИБОЛОВНИ ТУРИЗАМ
- НАУТИЧКИ ТУРИЗАМ
- ПЛАНИРАНА МЕЂУНАРОДНА БИЦИКЛИСТИЧКА СТАЗА
- ПЛАНИРАНА НАЦИОНАЛНА БИЦИКЛИСТИЧКА СТАЗА
- ПЛАНИРАНА ТУРИСТИЧКО-МУЗЕЈСКА ЖЕЛЕЗНИЦА

ОСНОВНА НАМЕНА ПРОСТОРА

ПОЉОПРИВРЕДНО ЗЕМЉИШТЕ

- ОБРАДИВО ПОЉОПРИВРЕДНО ЗЕМЉИШТЕ
- ЛИВАДЕ И ПАШЊАЦИ
- ТРСТИЦИ И МОЧВАРЕ
- ПОЉОПРИВРЕДНО ЗЕМЉИШТЕ ПОД СИСТЕМОМ ЗА ЗАЛИВАЊЕ

ШУМСКО ЗЕМЉИШТЕ

- ШУМА

ВОДНО ЗЕМЉИШТЕ

- РЕКА ДУНАВ
- СТАРА МОСТОНГА
- МАЊИ РЕЧНИ ТОК
- КАНАЛ
- ЈЕЗЕРО
- РИБЊАК
- ШУМЕ У ИНУНДАЦИОНОМ ПОДРУЧЈУ

ГРАЂЕВИНСКО ЗЕМЉИШТЕ

- ГРАЂЕВИНСКО ПОДРУЧЈЕ НАСЕЉА
- ЗОНА КУЋА ЗА ОДМОР И РЕКРЕАЦИЈУ
- СТАНОВАЊЕ ВАН ГРАЂЕВИНСКОГ ПОДРУЧЈА НАСЕЉА
- ЗОНА САЛАША
- ТУРИСТИЧКО-СПОРТСКО-РЕКРЕАТИВНИ КОМПЛЕКС
- КОМПЛЕКС ВЕРСКОГ ОБЈЕКТА
- ГРОБЉЕ
- РАДНА ЗОНА / РАДНИ КОМПЛЕКС
- ГРАЂЕВИНСКО ЗЕМЉИШТЕ ЗА ИНФРАСТРУКТУРУ

ГРАНИЦЕ

- ГРАНИЦА ПОДРУЧЈА ОБУХВАТА ПЛАНА
- ГРАНИЦА ПРЕДЕОНЕ ЦЕЛИНЕ
- ГРАНИЦА КАТАСТАРСКЕ ОПШТИНЕ
- ГРАНИЦА ОПШТИНЕ
- ГРАНИЦА РЕПУБЛИКЕ СРБИЈЕ

РЕПУБЛИКА СРБИЈА
АУТОНОМНА ПОКРАЈИНА ВОЈВОДИНА
ПОКРАЈИНСКИ СЕКРЕТАРИЈАТ ЗА УРБАНИЗАМ, ГРАДИТЕЉСТВО И ЗАШТИТУ ЖИВОТНЕ СРЕДИНЕ

ПРОСТОРНИ ПЛАН ПОДРУЧЈА ПОСЕБНЕ НАМЕНЕ КУЛТУРНИ ПРЕДЕО БАЧ

Референална карта бр. 1
ПОСЕБНА НАМЕНА ПРОСТОРА

Р=1:50 000

Председник Скупштине Аутономне покрајине Војводине

ИШТВАН ПАСТОР
PÁSZTOR ISTVÁN

Покрајински секретар

др СЛОБОДАН ПУЗОВИЋ

ЈП ЗАВОД ЗА УРБАНИЗАМ ВОЈВОДИНЕ
PE URBAN AND SPATIAL PLANNING INSTITUTE OF VOJVODINA

Директор
ВЛАДИМИР ЗЕЛЕНОВИЋ, дипл.инж.маш.
Одговорни планер
СВЈЕТЛАНА РЕКО, дипл. инж. арх.

Нови Сад, 2015. године